

Neues E-Mail Konto erstellen: MS Outlook Express

Neues eMail-Konto einrichten

1. Outlook Express starten
2. Kartei **Extras** -- **Konten** klicken

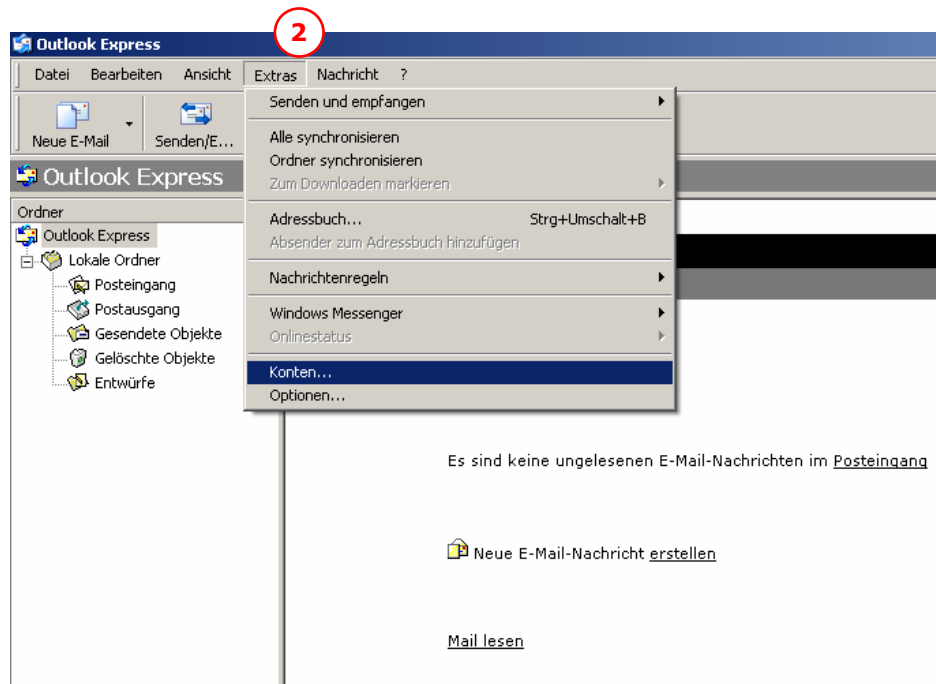

3. In diesem Dialog auf **Hinzufügen** → **E-Mail...** klicken

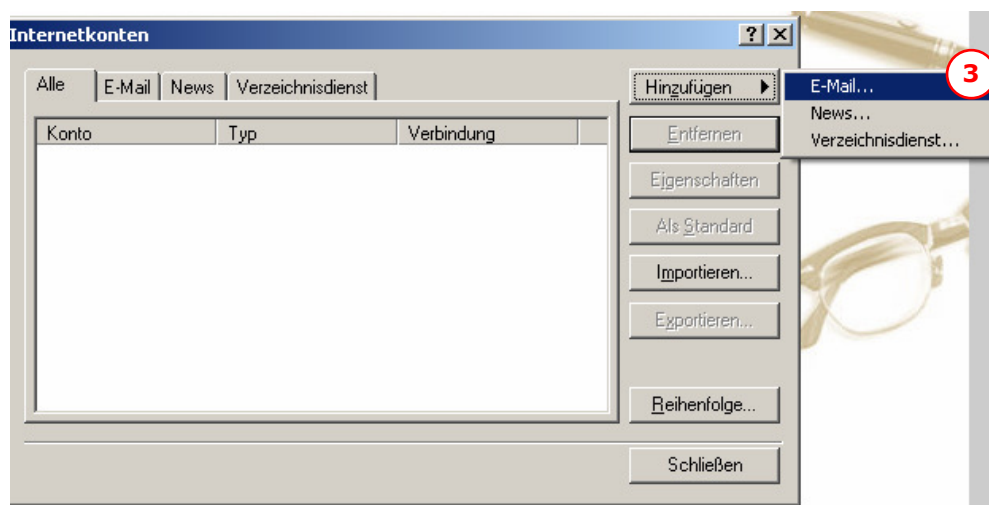

4. **Geben Sie hier Ihren Namen ein**, so wie er bei den Empfängern Ihrer eMails erscheinen soll

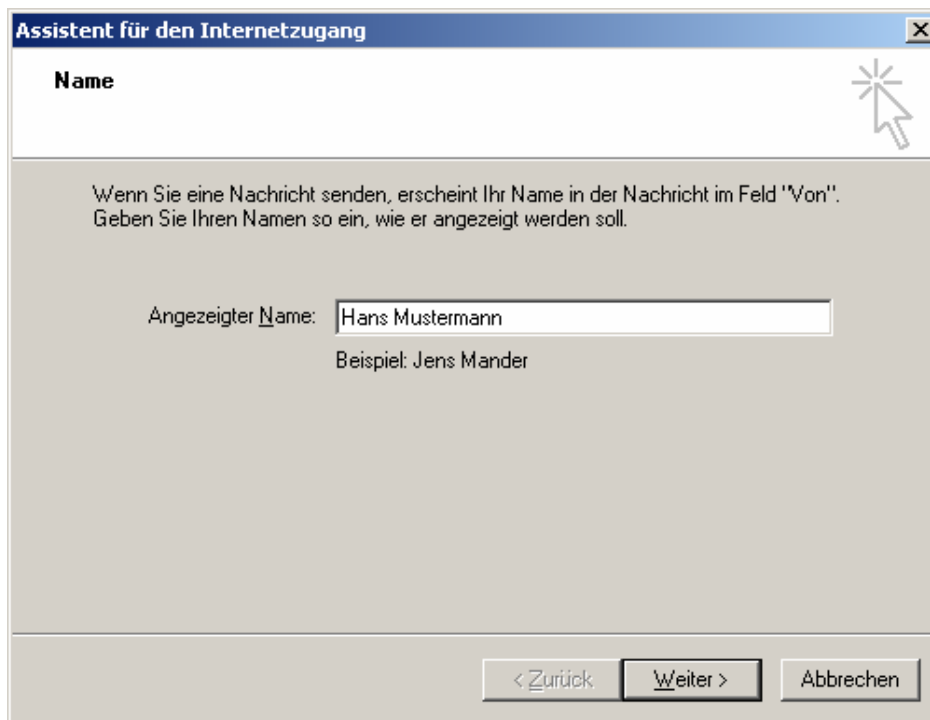

Name

Wenn Sie eine Nachricht senden, erscheint Ihr Name in der Nachricht im Feld "Von".
Geben Sie Ihren Namen so ein, wie er angezeigt werden soll.

Angezeigter Name:

Beispiel: Jens Mander

< Zurück Weiter > Abbrechen

5. Unter **E-Mail-Adresse** geben Sie Ihre **aktuelle** E-Mail Adresse ein

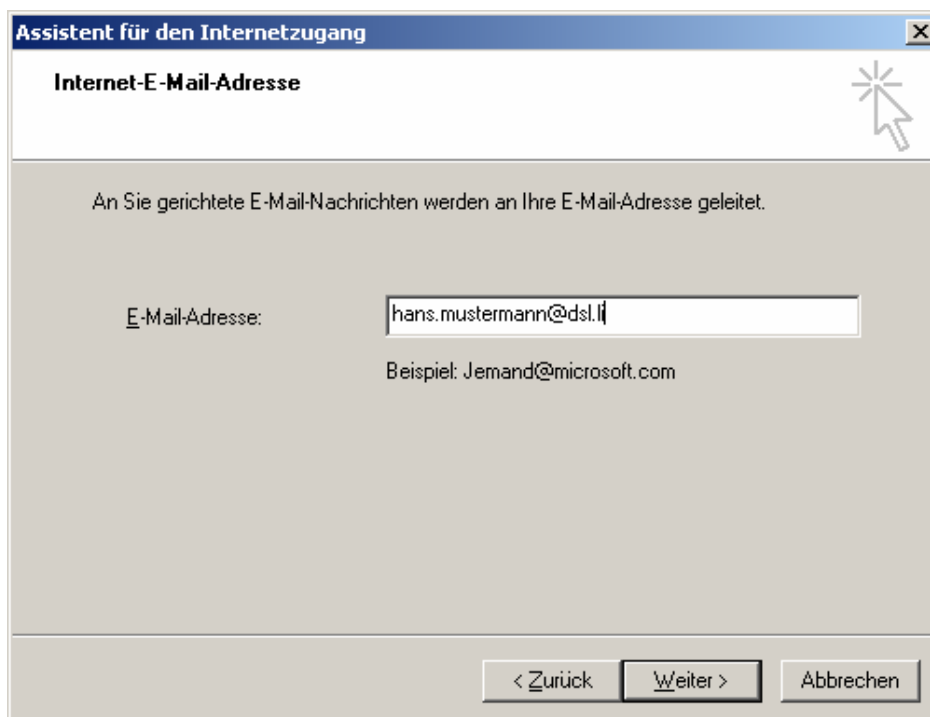

Internet-E-Mail-Adresse

An Sie gerichtete E-Mail-Nachrichten werden an Ihre E-Mail-Adresse geleitet.

E-Mail-Adresse:

Beispiel: Jemand@microsoft.com

< Zurück Weiter > Abbrechen

6. Hier müssen Sie **POP3 Server** wählen und folgendes einstellen:

➔ **Posteingangsserver** : dsl.li

➔ **Postausgangsserver**: dsl.li

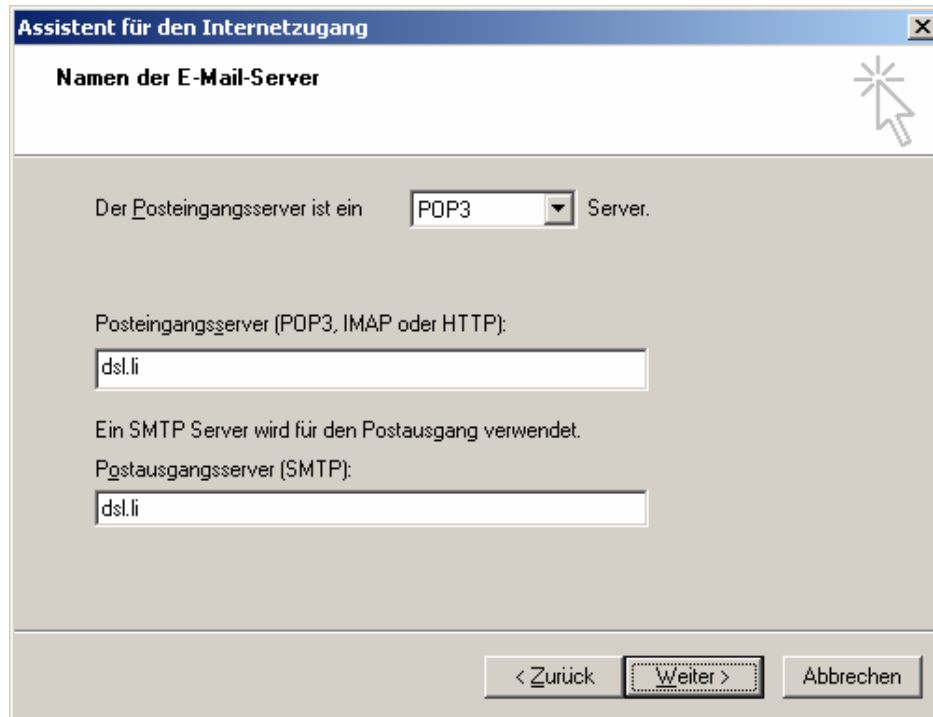

7. Als **Kontoname** geben Sie Ihre **aktuelle E-Mail Adresse** ein

8. Als **Kennwort** tragen Sie Ihr bekanntes Passwort ein

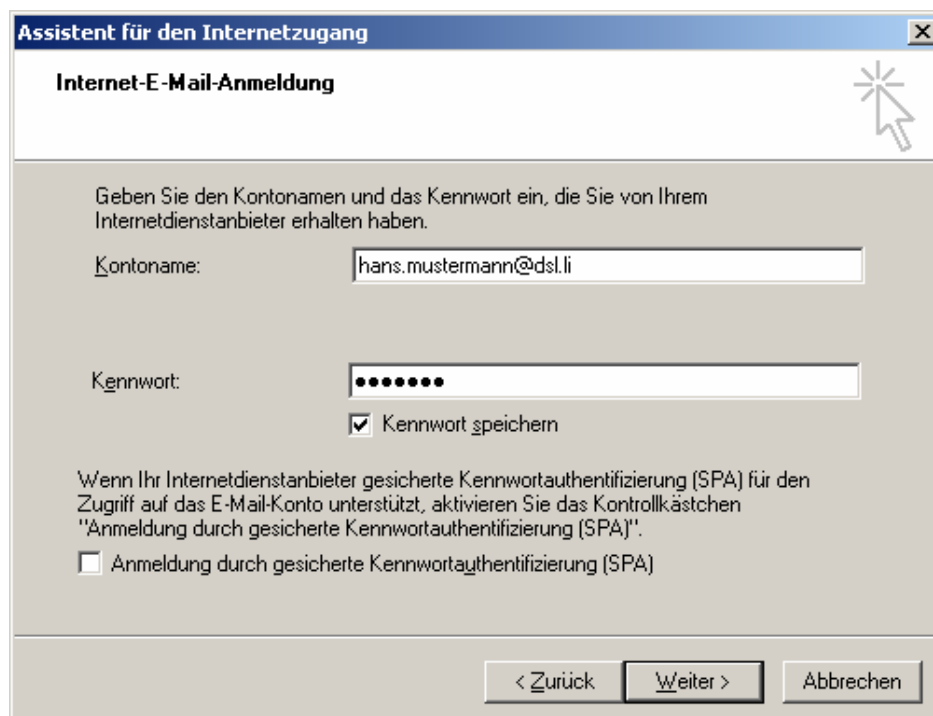

9. Die Installation des neuen Kontos ist hiermit abgeschlossen!

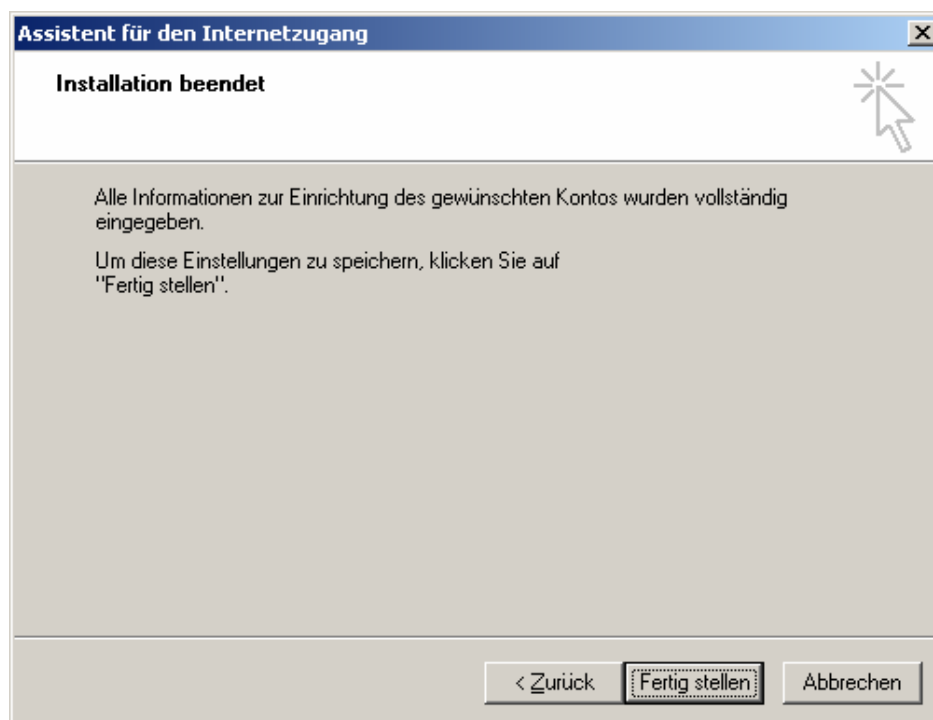

10. Jetzt müssen Sie noch die SMTP Authentifizierung einrichten.
11. Gehen Sie wieder auf **Extras → Konten**
12. Ihr neues Konto auswählen und **Eigenschaften** klicken.

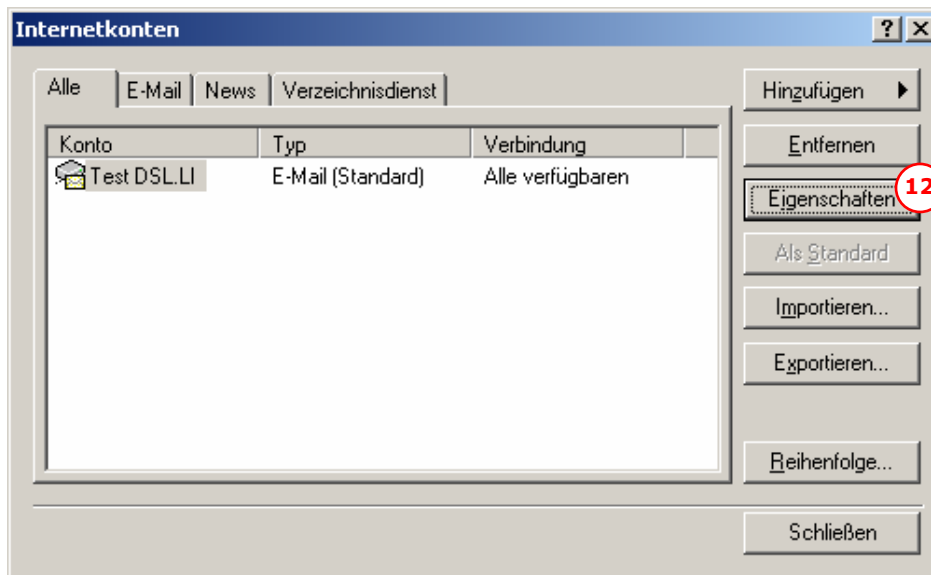

13. Hier in der Registerkarte **Server** den Haken bei **Server erfordert Authentifizierung** setzen.

